BÂTIMENT A	T3
RDC	LOGEMENT A001

Localisation

Tableau de répartition des surfaces

Séjour / Cuisine	32.6 m²
Salle de bain	6.3 m²
WC	1.5 m²
Chambre 01 PMR	12.5 m²
Chambre 02	12.4 m²
Dégagement	2.3 m²
TOTAL HABITABLE	67.6 m²
Terrasse	18.7 m²
Jardin	28.1 m²
TOTAL GENERAL	114.4 m²

Les Hauts de Camplanier

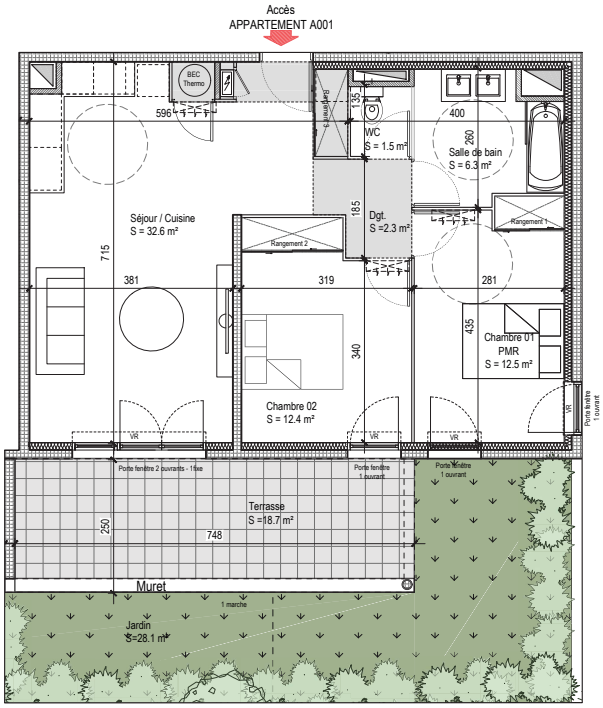

Ech. : 1/100

0m. 1 2

N E O S

Gesimco Depuis 1958 PROMOTION

SOZO ARCHITECTURE

PLAN DE VENTE

Des modifications sont susceptibles d'être apportées à ce plan en fonctions des contraintes techniques ou réglementaires lors de la réalisation tant en ce qui concerne les dimensions libres que de l'équipement. Les retombées, faux plafonds, soffites, ainsi que l'emplacement des équipements sont figurés à titre indicatif.Les accès aux extérieurs (Jardins / Terrasses) pourront présenter des différences de niveaux pour des raisons techniques. Les aménagements paysagers ne sont pas contractuels.

20/09/2023

Légende :

- *Accès à l'appartement*
- *Gaine Technique*
- *Tableau électrique*
- *Soffite ou Faux plafond*
- *Ballon d'eau chaude thermodynamique*
- *Placards aménagés*
- *Placard en option à la place du placard proposé*
- *Ouverture équipée d'un volet roulant apparent*
- *Emplacement des unités de climatisation*
- *Descente d'eau pluviales*